

**RELATÓRIO
DE GESTÃO**

**FUNDO ESCOLAR
EXERCÍCIO 2021**



Índice

INTRODUÇÃO	3
A UNIDADE ORGÂNICA	3
POPULAÇÃO ESCOLAR	4
RECURSOS HUMANOS	5
OUTRAS INFORMAÇÕES	6
DEMONSTRAÇÕES FINANCEIRAS	7
ANEXO ÀS DEMONSTRAÇÕES FINANCEIRAS	13
Nota 1 – Identificação da entidade, período de relato e referencial contabilístico	13
Nota 2 – Principais políticas contabilísticas, alterações nas estimativas contabilísticas e erros	14
Nota 3 - Ativos Intangíveis	15
Nota 3 - Ativos fixos tangíveis	16
Nota 10 – Inventários	19
Nota 17 – Acontecimentos após a data de relato	20
Documentos anexos ao Relatório	26
Pessoas chave da Gestão	26
Análise Final	27

INTRODUÇÃO

A Escola Básica e Secundária do Nordeste, adiante abreviadamente designada por EBSN, é um estabelecimento de ensino público, situado no Concelho do Nordeste, Ilha de São Miguel.

A EBSN goza de autonomia administrativa e financeira, é uma pessoa coletiva de direito público, pertence à rede de Escolas Básicas e Secundárias da RAA, nos termos do Decreto Legislativo Regional n.º 12/2005/A, de 16 de junho, na redação que lhe foi dada pelos Decretos Legislativos Regionais n.º 35/2006/A, de 6 de setembro, Decreto Legislativo Regional n.º 17/2010/A, de 13 de abril, e Decreto Legislativo Regional n.º 13/2013/A, de 30 de agosto.

O Projeto Educativo, o Regulamento Interno, o Plano Anual de Atividades e o Projeto Curricular de Escola constituem instrumentos do processo de autonomia da EBSN.

O presente relatório foi elaborado no âmbito da prestação de contas de 2021, aplicando pela primeira vez o Sistema de Normalização Contabilística para a Administração Pública (SNC-AP), de acordo com o Decreto-Lei n.º 192/2015, de 11 de setembro, e com a Instrução n.º 1/2019 do Tribunal de Contas.

Considerando os valores de despesa paga nos dois exercícios anteriores, pelo Fundo Escolar da EBSN, na prestação de contas de 2021 em SNC-AP, foi aplicado o Regime Simplificado – Pequenas Entidades.

A UNIDADE ORGÂNICA

Atualmente, a Unidade Orgânica denominada Escola Básica e Secundária do Nordeste (EBSN) é composta por um Estabelecimento de Ensino do 2.º e 3.º Ciclos do Ensino Básico e Ensino Secundário e cinco Estabelecimentos de Ensino do 1.º Ciclo do Ensino Básico com Educação Pré-Escolar, a saber:

- EB 2,3/S de Nordeste;
- EB1/JI de Nordeste;
- EB1/JI de Lomba da Fazenda;
- EB1/JI Professor Manuel Francisco Correia (Incluí a Unidade Especializada da Achada)
- EB1/JI Manuel Inácio de Melo.

A EB1/JI de Algarvia foi, em 1 de setembro de 2021, por despacho n.º 1963/2021 de 7 de setembro de 2021, extinta e definitivamente desanexado o imóvel da rede escolar, sendo os alunos integrados na EB1/JI Professor Manuel Francisco Correia.

A escola sede da Unidade Orgânica está localizada na freguesia de Nordeste e serve uma população de 371 alunos, oriundos das diversas freguesias do concelho do Nordeste, tendo ao dispor dos discentes a seguinte oferta formativa:

- Programas DOV e Pré-Profissionalização;
- Segundo e Terceiro Ciclos do Ensino Básico;
- Formação Profissionalizante;
- Ensino Secundário;
- Ensino Profissional, equiparado ao Ensino Secundário.

As restantes quatro escolas estão localizadas nas freguesias de Nordeste, Lomba da Fazenda, Achadinha e Salga. Servem uma população de 228 alunos do ensino pré-escolar ao 1º ciclo do ensino básico.

Na Freguesia de Achada, funciona a Unidade Especializada, sendo um Polo da EB1/JI Professor Manuel Francisco Correia, com o Programa Ocupacional.

POPULAÇÃO ESCOLAR

O quadro n.º 1 demonstra a distribuição dos alunos da Unidade Orgânica pelas respetivas escolas, com referência aos últimos dois anos, dados retirados da aplicação de informática de alunos – SGE.

ESCOLAS	Número de alunos matriculados em 31/12/2021	Número de alunos matriculados em 31/12/2020
EB2,3/S do Nordeste	371	366
EB1/JI de Nordeste	68	71
EB1/JI de Lomba da Fazenda	70	76
EB1/JI de Algarvia	0	23
EB1/JI Prof. Manuel Francisco Correia	56	41
EB1/JI Manuel Inácio de Melo	34	38
Total Unidade Orgânica EBSN	599	615

Quadro n.º 1

É de destacar a redução no número de alunos na Unidade Orgânica, consequência das dificuldades com que o próprio concelho se depara a nível da fixação da população jovem e da baixa natalidade.

RECURSOS HUMANOS

A nível dos recursos humanos, os quadros 2 e 3 espelham a situação da estrutura do pessoal docente e não docente da Unidade Orgânica, nos últimos três anos, tendo como referência 31 de dezembro.

PESSOAL DOCENTE						
Nível de Ensino	RCTFPTI (Quadro)			RCTTR (Contrato) Fora do Quadro		
	2021	2020	2019	2021	2020	2019
Pré-Escolar	10	8	8	2	2	1
1º Ciclo	16	15	14	5	7	9
2º Ciclo	22	20	19	6	9	7
3º Ciclo/Secundário	38	21	21	11	21	24
Educação Especial	5	4	4	1	2	1
TOTAL	91	68	66	25	41	42

Quadro n.º 2

Uma análise atenta, em relação ao ano anterior (quadro n.º 2), permite concluir que, no ano de 2021, houve uma alteração significativa no número total de docentes do quadro, motivada pela colocação de docentes pelo Concurso de Provimento dos Quadros de Ilha do Sistema Educativo da RAA.

PESSOAL NÃO DOCENTE						
Categoria	RCTFPTI (Quadro)			Programas de Emprego		
	2021	2020	2019	2021	2020	2019
Técnico Superior	3	2	4	0	1	1
Coordenador Técnico	1	1	0	0	0	0
Técnico de Informática	1	1	0	0	0	0
Assistente Técnico	10	10	11	8	11	8
Assistente Operacional	39	36	38	5	4	3
TOTAL	54	50	53	13	16	12

Quadro n.º 3

Em relação ao pessoal não docente (quadro n.º 3), verifica-se um aumento motivado pela abertura de procedimentos concursais para contrato de trabalho em funções públicas por tempo indeterminado para a categoria de assistente operacional e de técnico superior.

A nível dos Programas de Emprego, verifica-se uma diminuição, justificada pelo término do estágio de jovens colocados ao abrigo do Programa Estagiar.

OUTRAS INFORMAÇÕES

A EBSN rege-se pela utilização de uma Norma de Controlo Interno revista e aprovada a 2 de setembro de 2021, bem como de um Regulamento Interno em vigor desde 2017.

A estrutura organizacional efetiva está representada sob a forma do seguinte organograma:

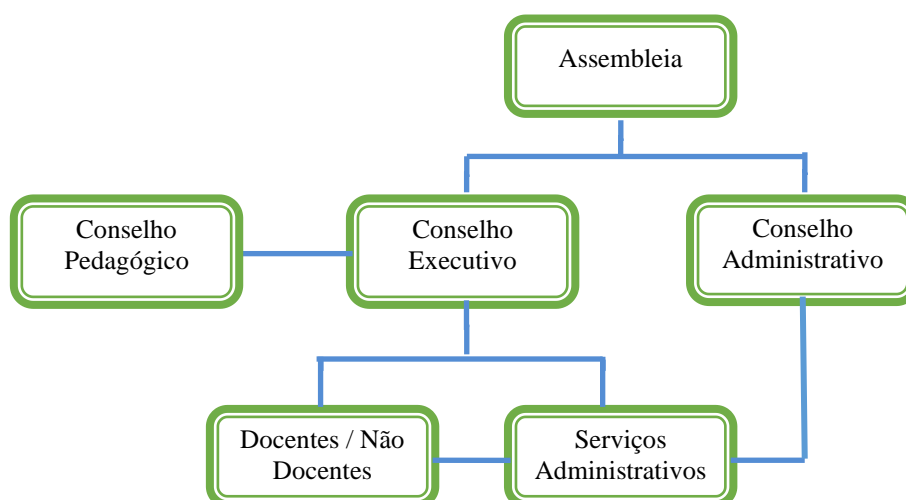

Não dispondo a Escola de Conselho Fiscal ou outro órgão que exerça funções específicas de fiscalização, essa tarefa é exercida pelo Conselho Administrativo, que procede periodicamente à verificação das contas

A atividade desenvolvida no decorrer do ano concentrou-se, essencialmente, no ensino. Uma descrição detalhada das atividades realizadas no exercício de 2021 é fornecida pelo Plano Anual de Atividades, que consta como anexo do Relatório de Gestão.

DEMONSTRAÇÕES FINANCEIRAS

Entidade: A513 FE da EBS de Nordeste
Exercício: 2021

Unidade Monetária: EUR
Período: 14

Balanço

Rubricas	Notas	2021	2020
ATIVO			
Ativo não corrente			
Ativos fixos tangíveis		113.106,50	205.613,22
Propriedades de investimento		0,00	0,00
Ativos intangíveis		0,00	0,00
Ativos biológicos		0,00	0,00
Participações financeiras		0,00	0,00
Devedores por emprést. bonif. e sub.reembols.		0,00	0,00
Clientes, contribuintes e utentes		0,00	0,00
Acionistas/sócios/associados		0,00	0,00
Diferimentos		0,00	0,00
Outros ativos financeiros		0,00	0,00
Ativos por impostos diferidos		0,00	0,00
Outras contas a receber		0,00	0,00
		113.106,50	205.613,22
Ativo corrente			
Inventários		4.725,02	29.908,59
Ativos biológicos		0,00	0,00
Devedores por transfer. e sub. não reembols.		0,00	0,00
Devedores por emprést. bonif. e sub.reembols.		0,00	0,00
Clientes, contribuintes e utentes		0,00	0,00
Estado e outros entes públicos		0,00	0,00
Acionistas/sócios/associados		0,00	0,00
Outras contas a receber		0,00	0,00
Diferimentos		405,57	361,12
Ativos financeiros detidos para negociação		0,00	0,00
Outros ativos financeiros		0,00	0,00
Ativos não correntes detidos para venda		0,00	0,00
Caixa e depósitos		78.008,90	35.280,84
		83.139,49	65.550,55
Total do Ativo		196.245,99	271.163,77
PATRIMÔNIO LÍQUIDO			
Patrimônio/Capital		7.852,35	7.852,35
Ações (quotas) próprias		0,00	0,00
Outros instrumentos de capital próprio		0,00	0,00
Prêmios de emissão		0,00	0,00
Reservas		0,00	0,00
Resultados transitados		-362.812,80	-583.766,81
Ajustamentos em ativos financeiros		0,00	0,00
Excedentes de revalorização		0,00	0,00
Outras variações no patrimônio líquido		227.037,42	192.530,18
Resultado líquido do período		-230.613,32	220.954,01
		-358.536,35	-162.430,27

Entidade: A513 FE da EBS de Nordeste

Unidade Monetária: EUR

Exercício: 2021

Período: 14

Balanço

Rubricas	Notas	2021	2020
PASSIVO			
Passivo não corrente			
Provisões		0,00	0,00
Financiamentos obtidos		0,00	0,00
Fornecedores de investimentos		0,00	0,00
Fornecedores		0,00	0,00
Responsabilidades por benefícios pós-emprego		0,00	0,00
Diferimentos		0,00	0,00
Passivos por impostos diferidos		0,00	0,00
Outras contas a pagar		0,00	0,00
		0,00	0,00
Passivo corrente			
Credores transfer. e sub. não reembolsáveis		0,00	0,00
Fornecedores		50.572,00	2.469,03
Adiant. de clientes, contribuintes utentes		25,52	877,43
Estado e outros entes públicos		74.635,83	29.353,26
Acionistas/sócios/associados		0,00	0,00
Financiamentos obtidos		0,00	0,00
Fornecedores de investimentos		12.547,24	0,00
Outras contas a pagar		416.927,47	400.894,32
Diferimentos		74,28	0,00
Passivos financeiros detidos para negociação		0,00	0,00
Outros passivos financeiros		0,00	0,00
		554.782,34	433.594,04
Total do Passivo		554.782,34	433.594,04
Total do Património Líquido e Passivo		196.245,99	271.163,77

Entidade: A513 FE da EBS de Nordeste

Unidade Monetária: EUR

Exercício: 2021

Período: 14

Demonstração dos resultados por naturezas

Rendimentos e Gastos	Notas	2021	2020
Impostos, contribuições e taxas		473,53	763,23
Vendas		64.065,21	60.228,91
Prestações de serviços e concessões		0,00	0,00
Transferências e subsídios correntes obtidos		4.726.576,26	4.618.921,31
Rend/Gast. imput.ent.cont.,assoc. e emp.conj.		0,00	0,00
Variações nos inventários da produção		0,00	0,00
Trabalhos para a própria entidade		0,00	0,00
Custo das merc. vend. e das matérias consum.		-99.909,80	-39.481,15
Fornecimentos e serviços externos		-339.108,41	-328.817,80
Gastos com pessoal		-4.700.399,86	-4.374.675,12
Transferências e subsídios concedidos		-37.663,67	-23.492,81
Prestações sociais		0,00	0,00
Imp.de invent.e ativos biol. (perdas/revers.)		0,00	0,00
Imparid. de dívidas a receber(perdas/revers.)		0,00	0,00
Provisões (aumentos/reduções)		0,00	0,00
Imp. invest. não dep./amortiz(perdas/revers.)		0,00	0,00
Aumentos/reduções de justo valor		0,00	0,00
Outros rendimentos		357.468,87	358.836,96
Outros gastos		-190.495,69	-42.931,05
Res. antes deprec. e gastos de financiamento		-218.993,56	229.352,48
Gastos/reversões de depreciação e amortização		-11.619,76	-8.398,47
Imparid. invest. dep./amortiz(perdas/revers.)		0,00	0,00
Result. operac(antes de gastos financiamento)		-230.613,32	220.954,01
Juros e rendimentos similares obtidos		0,00	0,00
Juros e gastos similares suportados		0,00	0,00
Resultado antes de impostos		-230.613,32	220.954,01
Imposto sobre o rendimento		0,00	0,00
Resultado líquido do período		-230.613,32	220.954,01

Entidade: AS13 FE da EBS de

Período: 14

Exercício: 2021

Demonstração das Alterações no Patrimônio Líquido

Unidade Monetária: EUR

Descrição	Nota	Patrimônio Líquido atribuído aos detentores do Patrimônio Líquido da entidade que controla										Interesses que não controlam	Total do patrimônio líquido	
		Capital/Patrimônio Subscrito	Ações (quotas) próprias	Outros instrumentos de capital próprio	Prêmios de emissão	Reservas	Resultados transitados	Ajustamentos em ativos financeiros	Excedentes de reavaliação	Outras variações no patrimônio líquido	Resultado líquido do período			TOTAL
POSICÃO NO INÍCIO DO PERÍODO (1)		7.892,35	0,00	0,00	0,00	0,00	-683.766,81	0,00	0,00	182.538,16	220.954,01	-162.438,27	0,00	-162.438,27
ALTERAÇÕES NO PERÍODO														
Ajustamento de transição de reclassificação		0,00	0,00	0,00	0,00	0,00	0,00	0,00	0,00	0,00	0,00	0,00	0,00	0,00
Alterações de políticas contábeis		0,00	0,00	0,00	0,00	0,00	0,00	0,00	0,00	0,00	0,00	0,00	0,00	0,00
Correção de erros materiais		0,00	0,00	0,00	0,00	0,00	0,00	0,00	0,00	0,00	0,00	0,00	0,00	0,00
Diferenças de cam de demonstrações financeiras		0,00	0,00	0,00	0,00	0,00	0,00	0,00	0,00	0,00	0,00	0,00	0,00	0,00
Realização de excedentes de reavaliação		0,00	0,00	0,00	0,00	0,00	0,00	0,00	0,00	0,00	0,00	0,00	0,00	0,00
Excedentes de reavaliação e resp. variações		0,00	0,00	0,00	0,00	0,00	0,00	0,00	0,00	0,00	0,00	0,00	0,00	0,00
Transferências e subsídios de capital		0,00	0,00	0,00	0,00	0,00	0,00	0,00	0,00	0,00	0,00	0,00	0,00	0,00
Outras at. reconhecidas no Patrimônio Líquido		0,00	0,00	0,00	0,00	0,00	0,00	0,00	0,00	34.537,24	0,00	34.537,24	0,00	34.537,24
	(2)	0,00	0,00	0,00	0,00	0,00	0,00	0,00	0,00	34.537,24	0,00	34.537,24	0,00	34.537,24
RESULTADO LÍQUIDO DO PERÍODO (3)												-250.613,32	0,00	-250.613,32
RESULTADO INTEGRAL (4) = (2) + (3)												-196.106,08	0,00	-196.106,08
OPERAÇÃO COM DETENTORES DE CAPITAL NO PERÍODO														
Subscrições de capital/patrimônio		0,00	0,00	0,00	0,00	0,00	0,00	0,00	0,00	0,00	0,00	0,00	0,00	0,00
Subscrições de prêmios de emissão		0,00	0,00	0,00	0,00	0,00	0,00	0,00	0,00	0,00	0,00	0,00	0,00	0,00
Entrada para cobertura de perdas		0,00	0,00	0,00	0,00	0,00	0,00	0,00	0,00	0,00	0,00	0,00	0,00	0,00
Outras operações		0,00	0,00	0,00	0,00	0,00	220.954,01	0,00	0,00	0,00	0,00	-220.954,01	0,00	0,00
	(5)	0,00	0,00	0,00	0,00	0,00	220.954,01	0,00	0,00	0,00	0,00	-220.954,01	0,00	0,00
POSICÃO NO FIM DO PERÍODO (6) = (1)+(2)+(3)+(4)+(5)		7.892,35	0,00	0,00	0,00	0,00	-862.812,80	0,00	0,00	217.075,40	0,00	-250.613,32	0,00	-862.812,80

Entidade: A513 FE da EBS de

Período: 14

Exercício: 2021

Demonstração de fluxos de caixa

Unidade Monetária: EUR

Rubricas	Notas	Períodos	
		2021	2020
<u>Fluxos de caixa das atividades operacionais</u>			
Recebimentos de clientes		64.091,89	60.817,80
Recebimentos de contribuintes		0,00	0,00
Recebimentos transferências e subsídios correntes		4.726.576,26	4.618.921,31
Recebimentos de utentes		547,81	763,23
Pagamentos a fornecedores		-422.106,14	-430.827,71
Pagamentos ao pessoal		-4.685.063,60	-4.595.365,65
Pagamentos a contribuintes / utentes		0,00	0,00
Pagamentos de transferências e subsídios		-36.955,49	-29.297,45
Pagamentos de prestações sociais		0,00	0,00
Caixa gerada pelas Operações		-352.909,27	-374.988,47
Pagamento / recebimento do Imp. sobre rendimento		0,00	0,00
Outros recebimentos/pagamentos		49.665,52	-40.112,20
Fluxos de caixa das atividades operacionais (a)		-303.243,75	-415.100,67
<u>Fluxos de caixa das atividades de investimento</u>			
Pagamentos respeitante a:			
Ativos fixos tangíveis		-5.803,97	-10.521,94
Ativos intangíveis		0,00	0,00
Propriedades de Investimento		0,00	0,00
Investimentos financeiros		0,00	0,00
Outros ativos		0,00	-418,13
Recebimentos proveniente de:			
Ativos fixos tangíveis		0,00	0,00
Ativos intangíveis		0,00	0,00
Propriedades de Investimento		0,00	0,00
Investimentos financeiros		0,00	0,00
Outros ativos		0,00	0,00
Subsídios ao investimento		351.775,78	357.418,57
Transferências de capital		0,00	0,00
Juros e rendimentos similares		0,00	0,00
Dividendos		0,00	0,00
Fluxos de caixa das atividades de investimento (b)		345.971,81	346.478,50

Entidade: A513 FE da EBS de
Exercício: 2021

Período: 14

Demonstração de fluxos de caixa

Rubricas	Notas	Unidade Monetária: EUR	
		Períodos	
		2021	2020
Fluxos de caixa das atividades de financiamento			
Recebimentos proveniente de:			
Financiamentos obtidos		0,00	0,00
Realizações de cap. e de out. instrumentos de cap.		0,00	0,00
Cobertura de prejuízos		0,00	0,00
Doações		0,00	0,00
Outras operações de financiamento		0,00	0,00
Pagamento respeitantes a:			
Financiamentos obtidos		0,00	0,00
Juros e gastos similares		0,00	0,00
Dividendos		0,00	0,00
Reduções de cap. e de outros instrumentos de cap.		0,00	0,00
Outras operações de financiamento		0,00	0,00
Fluxos de caixa das atividades de financiamento(c)		0,00	0,00
Variação de caixa e seus equivalentes (a+b+c)		42.728,06	-68.622,17
Efeito das diferenças de câmbio		0,00	0,00
Caixa e seus equivalentes de cx. no início do per.		35.280,84	103.903,01
Caixa e seus equivalentes de caixa no fim do per.		78.008,90	35.280,84
CONCILIAÇÃO ENTRE CX E SEUS EQUIV E SALDO GERÊNCIA			
Caixa e seus equivalentes de cx. no início do per.		35.280,84	103.903,01
-Equivalentes a caixa no início do período		0,00	0,00
+ Parte do SG que não constitui equiv. de caixa		0,00	0,00
-Variações cambiais de caixa no início do período		0,00	0,00
= Saldo da gerência anterior (SGA)		35.280,84	103.903,01
SGA De execução orçamental		4.496,74	32.741,82
SGA De operações de tesouraria		30.784,10	71.161,19
Caixa e seus equivalentes de caixa no fim do per.		78.008,90	35.280,84
-Equivalentes a caixa no fim do período		0,00	0,00
+ Parte do SG que não constitui equiv. de caixa		0,00	0,00
-Variações cambiais de caixa no fim do período		0,00	0,00
= Saldo da gerência seguinte (SGS)		78.008,90	35.280,84
SGS De execução orçamental		2.642,28	4.496,74
SGS De operações de tesouraria		75.366,62	30.784,10

As demonstrações financeiras foram preparadas de acordo com a NCP 1 – Estrutura e Conteúdos das Demonstrações Financeiras, tendo como objetivo proporcionar informação financeira, do desempenho financeiro e dos fluxos de caixa da EBSN, encontrando-se todos os mapas submetidos na Plataforma do Tribunal de Contas.

A Prestação de Contas de 2021 é elaborada de acordo com o Regime Simplificado – Pequenas Entidades.

ANEXO ÀS DEMONSTRAÇÕES FINANCEIRAS

Adoção pela primeira vez do SNC-AP – Divulgação transitória.

As presentes demonstrações financeiras são as primeiras apresentadas de acordo com as NCP, sendo que foram reconhecidos todos os ativos e passivos e a sua respetiva mensuração de acordo com as mesmas.

De salientar que as notas não indicadas neste anexo não são aplicáveis ou significativas para a compreensão das demonstrações em análise.

Nota 1 – Identificação da entidade, período de relato e referencial contabilístico

1.1 – Identificação da Entidade

Designação da Entidade – Escola Básica e Secundária do Nordeste.

Endereço – Rua do Rosário S/ N.º 9630-179 – Nordeste.

Código de Classificação Orgânica:

05 – Secretaria Regional da Educação

02 – Direção Regional da Administração Educativa

07 – Escola Básica e Secundária do Nordeste

Tutela – Secretaria Regional da Educação – Direção Regional da Educação.

Empresa em GeRFiP - A513

Legislação: A EBSN (atual) foi criada pela Portaria nº 446/71, de 20 de agosto, a então Escola Preparatória iniciou as suas atividades no dia 28 de novembro do mesmo ano, passando a Escola Básica Integrada com Ensino Secundário na sequência da reorganização da rede escolar aprovada pelo DLR nº 2/98/A, de 28 de janeiro e DRR nº 10/98/A, de 2 de maio.

A EBSN é uma pessoa coletiva de direito público que goza de autonomia administrativa e financeira, nos termos do Decreto Legislativo Regional Nº 12/2005/A, de 16 de junho, que aprova o Regime de criação, autonomia e gestão das unidades orgânicas do Sistema Educativo Regional, alterado pelos Decreto Legislativo Regional Nº 35/2006/A, de 6 de setembro, Decreto Legislativo Regional nº 17/2010/A e por último pelo Decreto Legislativo Regional nº 13/2013/A, de 30 de agosto, tratando-se de um organismo tutelado pela Secretaria Regional da Educação.

Designação da Entidade que controla – Conselho Administrativo da EBSN com a sede na referida Escola.

Período do relato – 01/01/2021 a 31/12/2021.

1.2 – Referencial contabilístico e demonstrações financeiras

Foi aplicado o referencial contabilístico SNC-AP, aprovado pelo Decreto-Lei n.º 192/2015, de 11 de setembro e definido um conjunto de procedimentos, critérios e regras que garantem a execução da contabilidade de forma rigorosa, criteriosa e isenta de erros materiais, transcrito num conjunto de procedimentos intitulado Norma de Sistema de Controlo Interno, aprovado pelo Conselho Administrativo.

Com a entrada em vigor do SNC-AP em 01/01/2018 para entidades públicas, entre elas as escolas, todos os registos são efetuados na aplicação informática – *GeRFiP*, implementada através da Direção Regional da Educação.

O sistema informático – *GeRFiP*, utilizado para a execução da contabilidade, assenta em mecanismos automáticos de geração de movimentos contabilísticos.

As presentes demonstrações financeiras são as primeiras apresentadas com as NCP. Considerando que 2021 foi o ano da transição para este novo referencial, os valores referentes ao período findo em 31 de dezembro de 2020 estão espelhados no balanço e demonstração dos resultados, permitindo a sua comparabilidade.

Nota 2 – Principais políticas contabilísticas, alterações nas estimativas contabilísticas e erros

As Demonstrações Financeiras (DF) foram apresentadas de acordo com a Norma Contabilística Pública n.º 1 – Estrutura e conteúdo das demonstrações financeiras, utilizando o euro como unidade monetária funcional.

As DF apresentam de forma apropriada a posição financeira, o desempenho financeiro e os fluxos de caixa da EBSN. Representam fidedignamente os efeitos das transações, outros acontecimentos e condições, de acordo com a definição e critérios de reconhecimento de ativos, passivos, rendimentos e gastos conforme a estrutura conceptual das NCP.

A informação comparativa relativa ao período anterior foi divulgada para todas as quantias relatadas nas DF. Respeitando o princípio da continuidade, as políticas contabilísticas foram adotadas de maneira consistente ao longo do tempo.

As Demonstrações Financeiras estão consistentes de um período para o outro, quer a nível da apresentação, quer dos movimentos contabilísticos que lhes dão origem.

A relevância da informação é afetada pela sua natureza e materialidade. Cada classe material de itens semelhantes é apresentada separadamente nas DF. Os itens de natureza ou função dissemelhante são apresentados separadamente, a menos que sejam imateriais.

Não se verifica nenhuma alteração materialmente relevante decorrente da aplicação das Normas Contabilísticas Públicas.

A 31 de dezembro de 2021 os valores inscritos nas rubricas de caixa e em depósitos bancários correspondem ao saldo da gerência e encontram-se desagregados, conforme quadro abaixo.

<u>SALDO DA GERÊNCIA - EXERCÍCIO</u>	
DRAE – Programas Ocupacionais	105,53
Direção Regional do Desporto	12,40€
Outros Organismos – Clube Robótica	1 505,80€
DRAE - Ação Social Escolar	502,60€
DRAE – Equipamentos	411,80
DRE - RRBE	51€
Receitas Próprias	53,15€
Total do Saldo Extra-Orçamental	
Cartões SIGE	25,52€
Cauções	705,27€
Retenções – Vencimentos dezembro 2021	74 635,83€
Saldo da Gerência de 2021	78 008,90€

Quadro 4

Nota 3 - Ativos Intangíveis

Com a entrada em vigor em 01/01/2018 do SNC-AP e a obrigatoriedade de reporte de informação no novo normativo, procedeu-se à transferência do imobilizado da aplicação informática SIAG-AP para o sistema *GeRFiP*, de forma a acomodar as referidas exigências legais. A Instrução n.º 1/2019 do Tribunal de Contas estabeleceu as regras a todas as entidades sujeitas à prestação de contas, incluídas no âmbito de aplicação do SNC-AP.

Foi aplicado o Classificador Complementar 2 do Plano de Contas Multidimensional, publicado no Anexo ao Decreto-Lei n.º 192/2015, de 11 de setembro.

Durante o ano de 2021 ocorreram as seguintes variações relativamente aos ativos intangíveis.

Quadro 3.2 - Ativos Intangíveis - Quantia escriturada e variações do período

Unidade: Monetária: EUR

Rubricas (1)	Quantia escriturada inicial (2)	Variações no período								Quantia Escriturada Final (11) = (2) + (3) + (4) + (5) + (6) + (7) + (8) + (9) + (10)	
		Adições (3)	Transferências internas à entidade (4)	Revalorizações (5)	Reversões de Perdas por Imparidade (6)	Perdas por imparidade (7)	Amortizações do período (8)	Diferenças cambiais (9)	Diminuições (10)		
ATIVOS INTANGÍVEIS											
Ativos intangíveis de domínio público, património histórico, artístico e cultural	0,00	0,00	0,00	0,00	0,00	0,00	0,00	0,00	0,00	0,00	0,00
Goodwill	0,00	0,00	0,00	0,00	0,00	0,00	0,00	0,00	0,00	0,00	0,00
Projetos de desenvolvimento	0,00	0,00	0,00	0,00	0,00	0,00	0,00	0,00	0,00	0,00	0,00
Programas de computador e sistemas de informação	0,00	0,00	0,00	0,00	0,00	0,00	6,00	0,00	-6,00	0,00	0,00
Propriedade industrial e intelectual	0,00	0,00	0,00	0,00	0,00	0,00	0,00	0,00	0,00	0,00	0,00
Doutos	0,00	0,00	0,00	0,00	0,00	0,00	0,00	0,00	0,00	0,00	0,00
Ativos intangíveis em curso	0,00	0,00	0,00	0,00	0,00	0,00	0,00	0,00	0,00	0,00	0,00
Total	0,00	0,00	0,00	0,00	0,00	0,00	6,00	0,00	-6,00	0,00	0,00

A nível dos ativos intangíveis não se verificam adições no ano do relato, sendo que as diminuições no valor de 6€ referem-se a amortizações em programas de informática e sistemas de informação.

As amortizações foram efetuadas pela contabilidade, mensalmente, na aplicação *GeRFiP*.

Nota 3 - Ativos fixos tangíveis

Os ativos fixos tangíveis, adquiridos até ao exercício de 2021, encontram-se registados ao seu custo de aquisição de acordo com os princípios contabilísticos geralmente aceites até à data em questão, deduzido das depreciações.

Durante o ano de 2021 ocorreram as seguintes variações referentes aos ativos fixos tangíveis:

Entidade: A513 FE da EBS de

Período: de 01 a 12

Exercício: 2021

Quadro 5.2 - Ativos Fixos Tangíveis - Quantia escriturada e variações do período

Unidade Monetária: EUR

Rubricas (1)	Quantia Escriturada Inicial (2)	Variações no período								Quantia Escriturada Final (11) = (2) + (3) + (4) + (5) + (6) + (7) + (8) + (9) + (10)	
		Adições (3)	Transferências Internas à Entidade (4)	Revalorizações (5)	Reversões de Perdas por Imparidade (6)	Perdas por Imparidade (7)	Depreciações do Período (8)	Diferenças Cambiais (9)	Diminuições (10)		
Bens de domínio público, património histórico, artístico e cultural											
Terrenos e recursos naturais	0,00	0,00	0,00	0,00	0,00	0,00	0,00	0,00	0,00	0,00	0,00
Edifícios e outras construções	0,00	0,00	0,00	0,00	0,00	0,00	0,00	0,00	0,00	0,00	0,00
Infraestruturas	0,00	0,00	0,00	0,00	0,00	0,00	0,00	0,00	0,00	0,00	0,00
Património histórico, artístico e cultural	0,00	0,00	0,00	0,00	0,00	0,00	0,00	0,00	0,00	0,00	0,00
Outros	0,00	0,00	0,00	0,00	0,00	0,00	0,00	0,00	0,00	0,00	0,00
Bens de domínio público em curso	0,00	0,00	0,00	0,00	0,00	0,00	0,00	0,00	0,00	0,00	0,00
	0,00	0,00	0,00	0,00	0,00	0,00	0,00	0,00	0,00	0,00	0,00
Ativos fixos em concessão											
Terrenos e recursos naturais	0,00	0,00	0,00	0,00	0,00	0,00	0,00	0,00	0,00	0,00	0,00
Edifícios e outras construções	0,00	0,00	0,00	0,00	0,00	0,00	0,00	0,00	0,00	0,00	0,00
Infraestruturas	0,00	0,00	0,00	0,00	0,00	0,00	0,00	0,00	0,00	0,00	0,00
Património histórico, artístico e cultural	0,00	0,00	0,00	0,00	0,00	0,00	0,00	0,00	0,00	0,00	0,00
Ativos fixos em concessão em curso	0,00	0,00	0,00	0,00	0,00	0,00	0,00	0,00	0,00	0,00	0,00
	0,00	0,00	0,00	0,00	0,00	0,00	0,00	0,00	0,00	0,00	0,00
Outros ativos fixos tangíveis											
Terrenos e recursos naturais	0,00	0,00	0,00	0,00	0,00	0,00	0,00	0,00	0,00	0,00	0,00
Edifícios e outras construções	0,00	0,00	0,00	0,00	0,00	0,00	0,00	0,00	0,00	0,00	0,00
Equipamento básico	198.418,94	48.355,47	465,17	0,00	0,00	0,00	84.055,56	0,00	-237.134,98	94.160,16	94.160,16
Equipamento de transporte	0,00	0,00	0,00	0,00	0,00	0,00	0,00	0,00	0,00	0,00	0,00
Equipamento administrativo	7.194,28	13.534,60	0,00	0,00	0,00	0,00	4.096,91	0,00	-5.879,45	18.946,34	18.946,34
Equipamentos biológicos	0,00	0,00	0,00	0,00	0,00	0,00	0,00	0,00	0,00	0,00	0,00
Outros	0,00	0,00	0,00	0,00	0,00	0,00	200,57	0,00	-200,57	0,00	0,00
	0,00	465,17	-465,17	0,00	0,00	0,00	0,00	0,00	0,00	0,00	0,00
	205.613,22	62.355,24	0,00	0,00	0,00	0,00	88.353,04	0,00	-243.215,00	113.106,50	113.106,50
Total	205.613,22	62.355,24	0,00	0,00	0,00	0,00	88.353,04	0,00	-243.215,00	113.106,50	113.106,50

Não existe qualquer valor registado quanto ao edifício. Os edifícios propriedade da Região Autónoma dos Açores e que estavam registados no imobilizado da escola foram abatidos pela ESPAP da base de dados das escolas para integração na base de dados da Região.

As adições em 2021 decorreram, na sua maioria, da compra de manuais escolares para empréstimo aos alunos, através da Ação Social Escolar e de aquisição de equipamento administrativo.

As diminuições registadas em 2021 referentes a ativos fixos tangíveis resultaram, na sua maioria, da regularização de bens constantes do imobilizado transferido da aplicação informática SIAG-AP, através do abate em massa de bens cuja vida útil era inferior a um ano ou de valor inferior a 100,00€.

Contribui para o valor das diminuições o abate de manuais escolares por não serem os adotados ou por estarem em mau uso. Além disso, a partir do próximo ano escolar serão adotados manuais digitais.

As adições por doação no exercício dizem respeito à doação por parte da Direção Regional da Educação de 110 cadeiras para o Anfiteatro da EBSN, bem como, da doação, também pela mesma entidade, de computadores e tablets para garantir o acesso dos alunos ao Ensino à Distância, decorrente da pandemia de COVID-19.

As adições de ativos fixos tangíveis em curso no valor de 465,17€ e as transferências internas à entidade em idêntica importância, dizem respeito a uma regularização por motivo de erro de registo que foi regularizado através dos seguintes movimentos:

Exibir documento: Visão de entrada

Moeda de exibição: EUR Visão do Razão

Visão de entrada

Nº documento: 2070000000 Empresa: A513 Exercício: 2021
 Data documento: 31.12.2021 Data lançamento: 31.12.2021 Período: 12
 Referência: Nº interempr.: Moeda: EUR Existem textos: Grp.ledgers:

L	Cl	C	Conta	Denominação	Montante	Frnds.dest.	Itm	Cen.fin.	Fundos	Item financeiro	Área fu...	Cl	Centro custo	Razão	CtaAlt
1	75		4420000000	001000024250 0000	263,09		0	0	S.33	0				4420000000	4530000000
2	70		4234000000	001000025019 0000	263,09		0	0	S.33	0				4234000000	4334000000

Exibir documento: Visão de entrada

Moeda de exibição: Visão do Razão

Visão de entrada

Nº documento: 2070000001 Empresa: A513 Exercício: 2021
 Data documento: 31.12.2021 Data lançamento: 31.12.2021 Período: 12
 Referência: Nº interemp.:
 Moeda: EUR Existem textos: Grp.ledgers:

1	CL	C	Conta	Denominação	Montante	Fnds.dest.	Itm	Cent.fin.	Fundos	Item financeiro	Área fu.	CI	Centro custo	Razão	CtaAlt
1	75		4420000000	001000024251 0000	202,08		0	0		S.33	0			4420000000	4530000001
2	70		4234000000	001000025020 0000	202,08		0	0		S.33	0			4234000000	4334000001

Nota 10 – Inventários

No fim do exercício a EBSN registava mercadoria em armazém, referente a material de uso corrente de papelaria, matérias-primas, subsidiárias e de consumo do refeitório e bufete escolar, de acordo com o seguinte mapa:

Entidade: A513 FE da EBS de Nordeste

Período: 14

Exercício: 2021

Quadro 10.1 - Inventários

Unidade Monetária: EUR

Rubrica (1)	Quantia bruta (2)	Imparidade acumulada (3)	Quantia recuperável (4) = (2) - (3)
Mercadorias	2.566,27	0,00	2.566,27
Matérias primas, subsidiárias e de consumo	2.158,75	0,00	2.158,75
Produtos acabados e intermédios	0,00	0,00	0,00
Subprodutos, desperdícios, resíduos e refugos	0,00	0,00	0,00
Produtos e trabalhos em curso	0,00	0,00	0,00
Total	4.725,02	0,00	4.725,02

Nota 17 – Acontecimentos após a data de relato

Após o termo do exercício, procedeu-se ao registo de lançamentos com data a 31/12/2021, referentes a regularizações na aplicação de informática *GeRFiP*, tais como:

- Custos diferidos referentes aos Seguros dos PO que foram registados com o nº 1900000031;

Visão de entrada

Nº documento: 1900000031 Empresa: A513 Exercício: 2021
 Data documento: 31.12.2021 Data lançamento: 31.12.2021 Período: 12
 Referência: Nº interempr.:
 Moeda: EUR Existem textos: Grp.ledgers:

I.	CL	C	Conta	Denominação	Montante	Fnds.dest.	Itm	Cen.fin.	Fundos	Item financeiro	Área fu	CI	Centro custo	Razão	CtaAlt
1	40		2721200000	AD-CustDiferi	405,57		0	0		S.33	0	W		2721200000	28191000
2	50		6222300000	FSE-Seguros	405,57-		0	0		S.33	0	W	A513100000	6222300000	62630000

- Acréscimos de custos referentes à previsão dos encargos com férias registado com o nº 1900000032;

Visão de entrada

Nº documento: 1900000032 Empresa: A513 Exercício: 2021
 Data documento: 31.12.2021 Data lançamento: 31.12.2021 Período: 12
 Referência: Nº interempr.:
 Moeda: EUR Existem textos: Grp.ledgers:

I.	CL	C	Conta	Denominação	Montante	Fnds.dest.	Itm	Cen.fin.	Fundos	Item financeiro	Área fu	CI	Centro custo	Razão	CtaAlt
1	40		6411000000	CP-RODir-Remun.Base	7.077,80		0	0		S.33	0		A513100000	6411000000	63111000
2	40		6421130000	CP-RP-Base-CTFPIndet	207.544,23		0	0		S.33	0		A513100000	6421130000	63211100
3	40		6422890000	CP-RP-SR-OUT.SUPLM.	3.182,62		0	0		S.33	0		A513100000	6422890000	63219000
4	40		6422890000	CP-RP-SR-OUT.SUPLM.	3.182,62		0	0		S.33	0		A513100000	6422890000	63219000
5	40		6452000000	CP-Enc.s/Rem-SS CGA	33.515,03		0	0		S.33	0		A513100000	6452000000	63510000
6	40		6452000000	CP-Enc.s/Rem-SS CGA	33.515,03		0	0		S.33	0		A513100000	6452000000	63510000
7	40		6453000000	CP-Enc.s/Rem-SS RGer	30.479,65		0	0		S.33	0		A513100000	6453000000	63510000
8	40		6453000000	CP-Enc.s/Rem-SS RGer	30.479,65		0	0		S.33	0		A513100000	6453000000	63510000
9	50		2732000000	AD-AcCust-Remun. Liq	348.676,63-		0	0		S.33	0	W		2732000000	27221000
10	50		2732000000	AD-AcCust-Remun. Liq	300,00-		0	0		S.33	0	W		2732000000	27221000

- Na conta 27391* foram registadas as faturas de dezembro referente à água e luz através dos documentos nºs 1900000036 e 1900000037;

Visão de entrada

Nº documento: 1900000036 Empresa: 3513 Exercício: 2021
 Data documento: 31.12.2021 Data lançamento: 31.12.2021 Período: 12
 Referência: Nº interemp.:
 Moeda: EUR Existem textos: Grp.ledgers:

I	CL	C	Conta	Denominação	Montante	Fnds.dest.	Itm	Cen.fin.	Fundos	Item financeiro	Área fu_	CI	Centro custo	Razão	CtaAlt
1	40		6221300000	FSE-Água	470,41			0	0	S.33	0	W	A513100000	6221300000	624300000
2	50		2739100000	AD-AcCust-FSE-EnInst	470,41-			0	0	S.33	0	W		2739100000	272290000

Visão de entrada

Nº documento: 1900000037 Empresa: 3513 Exercício: 2021
 Data documento: 31.12.2021 Data lançamento: 31.12.2021 Período: 12
 Referência: Nº interemp.:
 Moeda: EUR Existem textos: Grp.ledgers:

I	CL	C	Conta	Denominação	Montante	Fnds.dest.	Itm	Cen.fin.	Fundos	Item financeiro	Área fu_	CI	Centro custo	Razão	CtaAlt
1	40		6221100000	FSE-Electricidade	908,67			0	0	S.33	0	W	A513100000	6221100000	624100000
2	50		2739100000	AD-AcCust-FSE-EnInst	908,67-			0	0	S.33	0	W		2739100000	272290000

- Na conta 27392* foram registadas as faturas de dezembro referente à MEO e CTT com os documentos n.ºs 1900000034, 1900000035 e 1900000036;

Visão de entrada

Nº documento: 1900000034 Empresa: AS13 Exercício: 2021
 Data documento: 31.12.2021 Data lançamento: 31.12.2021 Período: 12
 Referência: Nº interemp.:
 Moeda: EUR Existem textos: Grp.ledgers:

1	CL	C	Conta	Denominação	Montante	Fnds.dest.	Itm	Cen.fin.	Fundos	Item financeiro	Área fu	CI	Centro custo	Razão	CtaAlt
1	40		6222210000	FSE-Com-TeFixo	84,15		0	0		S.33	0	W	AS13100000	6222210000	626200000
2	50		2739200000	AD-AcCust-FSE-Comum	84,15-		0	0		S.33	0	W		2739200000	272290000

Visão de entrada

Nº documento: 1900000035 Empresa: AS13 Exercício: 2021
 Data documento: 31.12.2021 Data lançamento: 31.12.2021 Período: 12
 Referência: Nº interemp.:
 Moeda: EUR Existem textos: Grp.ledgers:

1	CL	C	Conta	Denominação	Montante	Fnds.dest.	Itm	Cen.fin.	Fundos	Item financeiro	Área fu	CI	Centro custo	Razão	CtaAlt
1	40		6222240000	FSE-Com-Correios	61,50		0	0		S.33	0	W	AS13100000	6222240000	626200000
2	50		2739200000	AD-AcCust-FSE-Comum	61,50-		0	0		S.33	0	W		2739200000	272290000

Visão de entrada

Nº documento: 1900000036 Empresa: AS13 Exercício: 2021
 Data documento: 31.12.2021 Data lançamento: 31.12.2021 Período: 12
 Referência: Nº interemp.:
 Moeda: EUR Existem textos: Grp.ledgers:

1	CL	C	Conta	Denominação	Montante	Fnds.dest.	Itm	Cen.fin.	Fundos	Item financeiro	Área fu	CI	Centro custo	Razão	CtaAlt
1	40		6221300000	FSE-Água	470,41		0	0		S.33	0	W	AS13100000	6221300000	624300000
2	50		2739100000	AD-AcCust-FSE-EnInst	470,41-		0	0		S.33	0	W		2739100000	272290000

- Proveitos diferidos referentes a pagamento de propinas conforme registo do documento nº 1900000040 e pagamento de Seguro Escolar conforme registo do documento nº 1900000039.

Visão de entrada

Nº documento: 1900000040 Empresa: 2513 Exercício: 2021
 Data documento: 31.12.2021 Data lançamento: 31.12.2021 Período: 12
 Referência: PROPINAS Nº interemp.:
 Moeda: EUR Existem textos: Grp.ledgers:

I	CL	C	Conta	Denominação	Montante	Frnds.dest.	Itm	Gen.fin.	Fundos	Item financeiro	Área fu	CI	Centro custo	Razão	CtaAlt
1	40		7241220000	Taxas-Propinas	24,00		0	0		5.32	0		W	7241220000	704122000
2	50		2749010000	Propinas	24,00-		0	0		5.33	0			2749010000	282310000

Visão de entrada

Nº documento: 1900000039 Empresa: 2513 Exercício: 2021
 Data documento: 31.12.2021 Data lançamento: 31.12.2021 Período: 12
 Referência: SEGUROS ESCOLARE Nº interemp.:
 Moeda: EUR Existem textos: Grp.ledgers:

I	CL	C	Conta	Denominação	Montante	Frnds.dest.	Itm	Gen.fin.	Fundos	Item financeiro	Área fu	CI	Centro custo	Razão	CtaAlt
1	40		7241000000	ImpTx-Tx(Mult)/Pen-Tx	50,28		0	0		5.32	0			7241000000	704199000
2	50		2749020000	Seguro Escolar	50,28-		0	0		5.33	0			2749020000	282320000

Foram efetuadas as regularizações, através dos documentos nº 1900000042 e nº 1900000044, por erro de registo de troca de contas POCP.

Visão de entrada

Nº documento: 1900000042 Empresa: 0513 Exercício: 2021
 Data documento: 31.12.2021 Data lançamento: 31.12.2021 Período: 12
 Referência: REG POCF 622361 Nº interempr.:
 Moeda: EUR Existem textos: Grp.ledgers:

I	Cl.	C	Conta	Denominação	Montante	Fnds.dest.	Itm	Cen.fin.	Fundos	Item financeiro	Área fu	CI	Centro custo	Razão	CtaAlt
1	40		631080000	TCorC-Fam	189,27		0	0		S.33	0		A513100000	6310800000	601000000
2	50		622361000	FSE-TrabEspe-C.Alm	189,27-		0	0		S.33	0	W	A513100000	6223610000	622190000

Visão de entrada

Nº documento: 1900000044 Empresa: 0513 Exercício: 2021
 Data documento: 31.12.2021 Data lançamento: 31.12.2021 Período: 12
 Referência: REGTLAR 71ª Nº interempr.:
 Moeda: EUR Existem textos: Grp.ledgers:

I	Cl.	C	Conta	Denominação	Montante	Fnds.dest.	Itm	Cen.fin.	Fundos	Item financeiro	Área fu	CI	Centro custo	Razão	CtaAlt
1	40		711240000	Vendas-PAI-Pub e Imp	3,49		0	0		S.32	0	W	7112400000	712040000	
2	40		711220000	Vendas-PAI-Alt e Beb	138,20		0	0		S.32	0	W	7112200000	712020000	
3	50		711100000	Vendas de Mercadoria	141,69-		0	0		S.32	0	W	7111000000	711000000	

Após o fim do exercício, transitaram para o exercício seguinte compromissos e obrigações por pagar, discriminadas no quadro abaixo:

Nº documento	Tipo	Data do documento	Montante em MI	Fornecedor	Nº de Compromisso	Cabimento	Referência à fatura	NPD	Elemento PEP
2120000688	FACT	27/10/2021	411,80	1000095434	HB52100720	HB42100742		A513003724	
2120000695	FACT	28/10/2021	31,58	1000030603	HB52100745	HB42100770		A513003755	
2120000694	FACT	28/10/2021	27,48	1000030603	HB52100747	HB42100771		A513003756	
2120000830	FACT	30/11/2021	20157,90	1000029734	HB52100761	HB42100785		A513003770	21INA5130030
2120000857	FACT	17/12/2021	9925,30	1000029734	HB52100761	HB42100785		A513003770	21INA5130030
2120000745	FACT	11/11/2021	293,99	1000030712	HB52100783	HB42100807		A513003793	
2120000753	FACT	09/11/2021	1999,98	1000030452	HB52100794	HB42100818		A513003804	
2120000805	FACT	30/11/2021	10834,40	1000030920	HB52100863	HB42100893		A513003889	
2110000009	NCRE	06/12/2021	-2353,47	1000029734	HB52100879	HB42100891	2120000831	A513003888	21INA5130031
2120000831	FACT	30/11/2021	14448,00	1000029734	HB52100879	HB42100891		A513003888	21INA5130031
2120000855	FACT	17/12/2021	6335,23	1000029734	HB52100879	HB42100891		A513003888	21INA5130031
2120000845	FACT	07/12/2021	1007,05	1000011581	HB52100895	HB42100924		A513003911	21INA5130029

Quadro 5

O mapa Demonstração de Execução Orçamental da Despesa na sua coluna 10 espelha os compromissos a transitar e na coluna 11 as obrigações por pagar.

Documentos anexos ao Relatório

Fazem parte deste relatório o **Plano Anual de Atividades**, elaborado por ano letivo e os **Relatórios de Atividades**, que importa salientar que, ao longo do ano letivo, foram elaborados pelo órgão executivo, e apreciados pela Assembleia de Escola.

Pessoas chave da Gestão

De acordo com o estabelecido no artigo 78.º do Decreto Legislativo Regional N.º 17/2010/A, de 13 de abril, alterado e republicado pelo Decreto Legislativo Regional N.º 13/2013/A, de 30 de agosto, a gestão orçamental e financeira foi assegurada pelo Conselho Administrativo da EBSN, cujo período de responsabilidade foi repartido no período entre 1 de janeiro e 30 de junho e 1 de julho e 31 de dezembro de 2021, motivado pela tomada de posse de novo Conselho Executivo.

Conselho Administrativo	Em funções	Remuneração Base em 2021	Subsídio de Férias e de Natal	Total Líquido
Nuno Alexandre Costa Cabral Amaral	até 30 de junho	40 496,64	6 749,44	34 156,26
Nélia Maria Corrêa Miranda	até 30 de junho	23 860,20	3 976,70	24 326,23
Volusiana Maria Lima Moniz Matos	até 31 de dezembro	13 841,28	2 306,88	13 518,37
António Manuel Correa Rocha	a partir de 1 de julho	20 576,76	3 429,46	22 344,66
Lília da Conceição Cordeiro Bergantim	a partir de 1 de julho	23 860,20	3 976,70	23 433,94

Quadro 6

Análise Final

Assim, e face aos dados expostos, o que convirá sobretudo realçar é que foram aplicados os princípios contabilísticos fundamentais que conduzem à obtenção de uma imagem verdadeira e apropriada da situação financeira, dos resultados e da execução orçamental da entidade.

Escola Básica e Secundária do Nordeste, em 19 de abril de 2022.

O Conselho Administrativo